OLIVE HOMES
PORTUGAL PROPERTY

+351 289103471
(chamada para rede fixa nacional)
https://www.olivehomes.com/

750.000 | Ref. OH2343 | Loulé

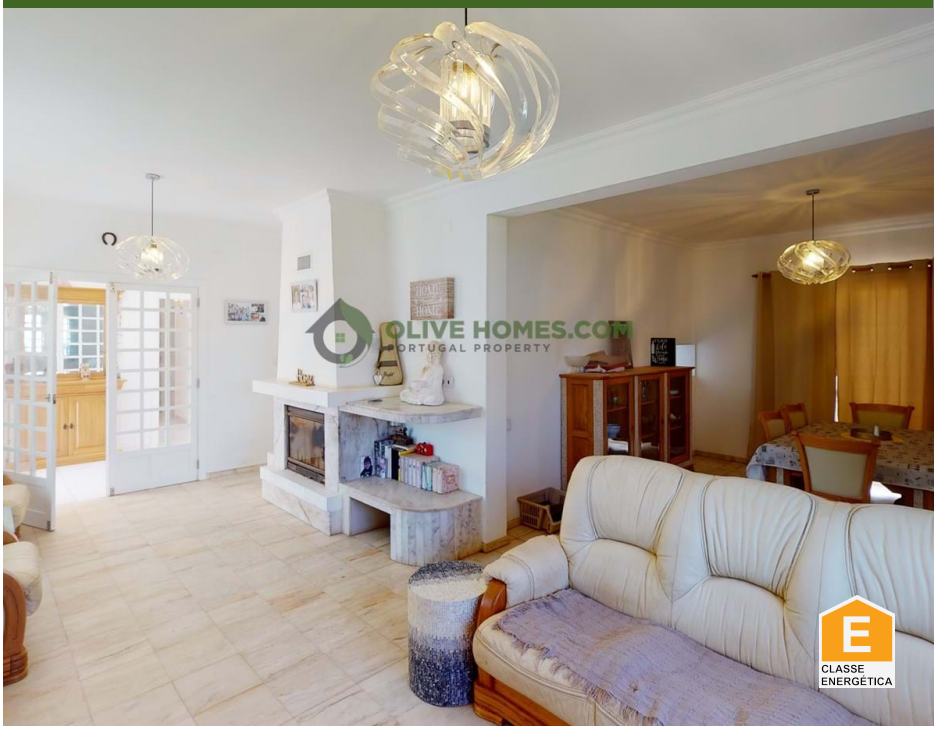

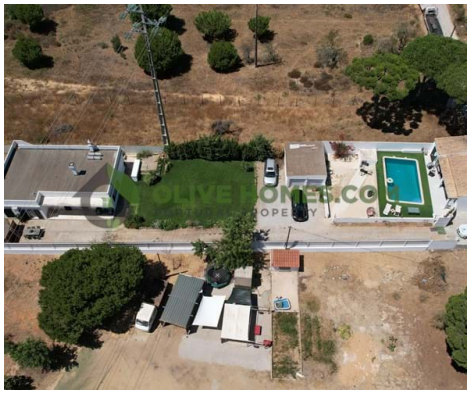

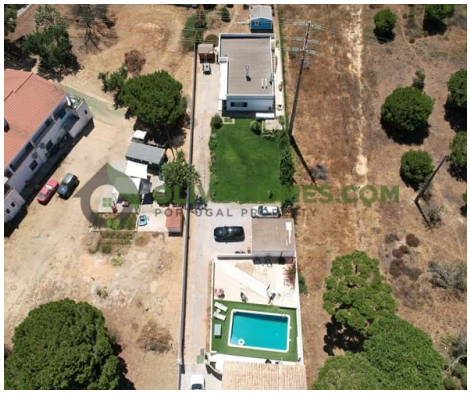

5	3	✔	274 m2	1500 m2

Traditionelle Villa mit drei Schlafzimmern und einem unabhängigen Nebengebäude mit zwei Schlafzimmern zwischen Almancil, Quarteira und Vila Sol

Traditionelle Villa mit drei Schlafzimmern und einem unabhängigen Nebengebäude mit zwei Schlafzimmern zwischen Almancil, Quarteira und Vila Sol
Diese charmante Villa liegt nur wenige Minuten von Annehmlichkeiten entfernt auf einem großen Grundstück. Es bietet einen herrlichen Blick auf die Landschaft, obwohl es zentral zu den Golfplätzen, Geschäften und Restaurants liegt.

Es gibt drei große Schlafzimmer im Haupthaus und ein Büro. Das entzückende Wohn-/Esszimmer verfügt auch über einen traditionellen Kamin. Diese Immobilie profitiert auch von einem Abstell-/Waschraum und einer voll ausgestatteten Küche.

Das Nebengebäude mit zwei Schlafzimmern bietet Blick auf den Pool, den Fitnessbereich und den Garten. Es verfügt über zwei geräumige Schlafzimmer mit Bad und eine praktische Küchenzeile

AMI: 13432 | Azeitona Lares - Soc de Med Imob Lda, Edifício Alsakia, lote LHM10, R/C, EP12, Fonte Santa, Quarteira, 8125-020

Email: info@olivehomes.com

Powered by CASAFARI CRM