OLIVE HOMES
PORTUGAL PROPERTY

+351 289103471
(chamada para rede fixa nacional)

https://www.olivehomes.com/

350.000 | Ref. OH2383 | Loulé

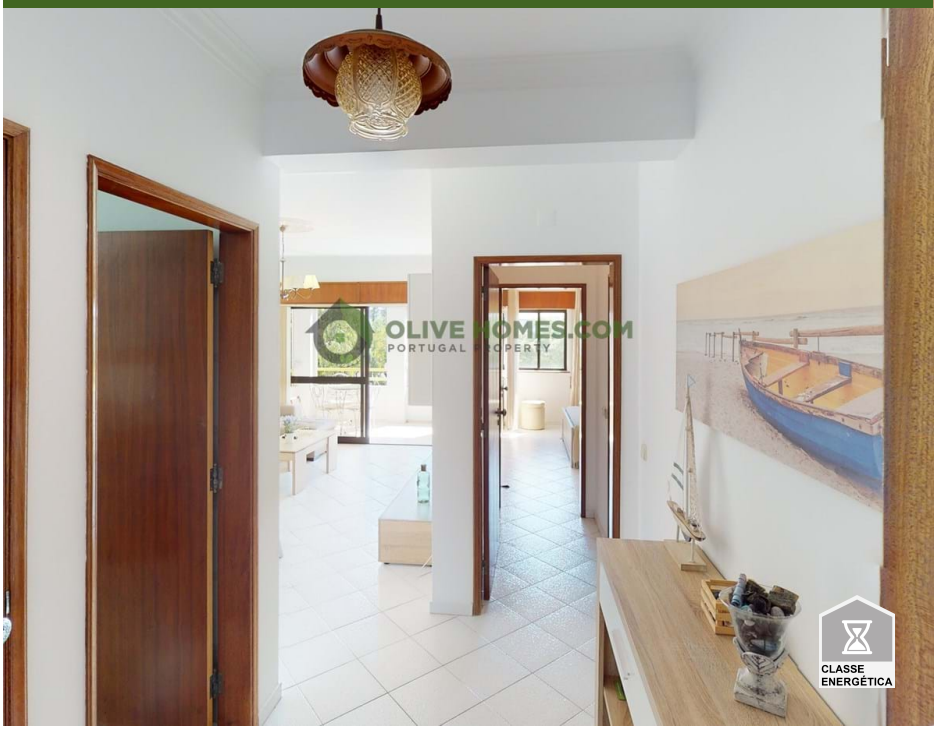

1	**1**	**60 m2**

Ausgezeichnete Investitionsmöglichkeit in Quarteira!

Diese schöne Wohnung mit einem Schlafzimmer befindet sich in der Avenida Sá Carneiro und bietet einen atemberaubenden Blick auf das Meer, den Strand, die Stadt und die Urbanisation. Es verfügt über eine erstklassige Lage, die nur wenige Gehminuten vom Strand, Supermärkten und allen notwendigen Annehmlichkeiten entfernt ist, was es perfekt für diejenigen macht, die den Komfort des Lebens in zentraler Lage lieben.

Die Wohnung befindet sich im zweiten Stock eines Gebäudes mit zwei Aufzügen, die einen einfachen Zugang zum Anwesen bieten. Es verfügt über ein großes Wohnzimmer mit einem schönen Balkon, der den perfekten Ort zum Essen und Entspannen im Freien bietet. Der Balkon bietet einen atemberaubenden Blick auf das Meer, den Strand, die Stadt und die Urbanisation, so dass Sie die Schönheit der Umgebung genießen können.

AMI: 13432 | Azeitona Lares - Soc de Med Imob Lda, Edifício Alsakia, lote LHM10, R/C, EP12, Fonte Santa, Quarteira, 8125-020

Email: info@olivehomes.com

Powered by CASAFARI CRM