OLIVE HOMES
PORTUGAL PROPERTY

+351 289103471
(chamada para rede fixa nacional)

https://www.olivehomes.com/

306.000 | Ref. OH2500 | Loulé

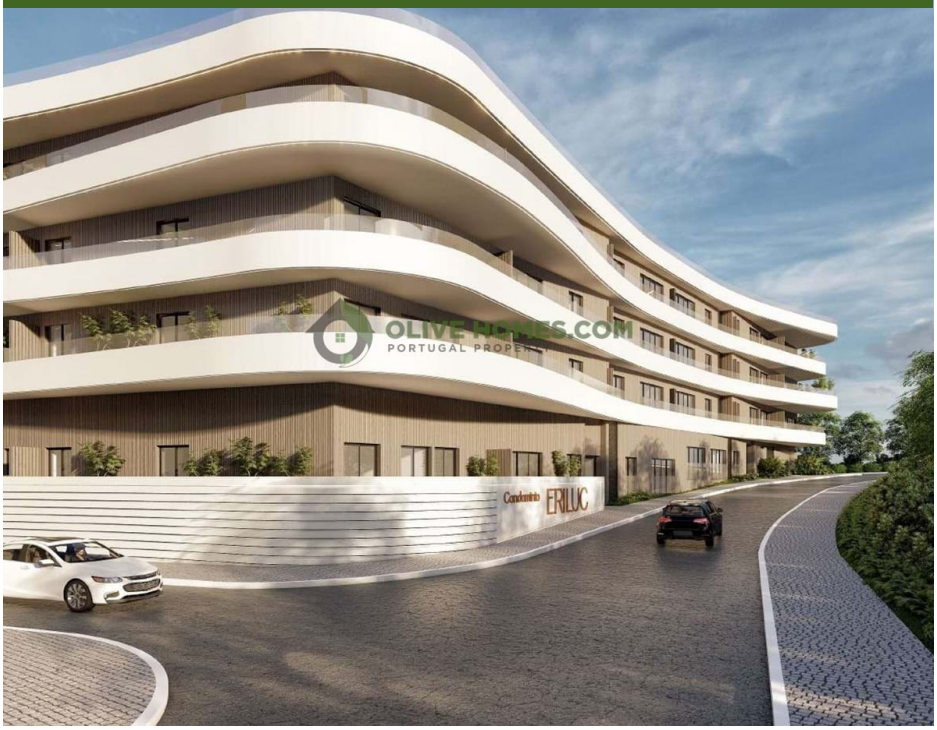

1	1	72 m2

Moderne Ein-Zimmer-Wohnung in einem Neubau

Diese atemberaubenden Apartments in der Stadt Quarteira sind der Inbegriff des modernen Lebens und bieten ein Höchstmaß an Luxus und Bequemlichkeit. Genießen Sie den Komfort einer Klimaanlage und elektrischer Rollläden, die es einfach machen, die Temperatur und das natürliche Licht zu kontrollieren, während die Doppelverglasung für eine friedliche und ruhige Umgebung sorgt.

Mit dem zusätzlichen Komfort einer privaten Garage, eines Aufzugs und eines Abstellraums im Keller haben Sie alles, was Sie brauchen, direkt zur Hand. Und wenn es Zeit zum Entspannen ist, gehen Sie auf die Dachterrasse und genießen Sie die atemberaubende Aussicht auf die Urbanisation oder genießen Sie einen Morgenkaffee auf dem Balkon.

Diese Apartments befinden sich in einer privaten Eigentumswohnung, nur wenige Gehminuten vo

AMI: 13432 | Azeitona Lares - Soc de Med Imob Lda, Edifício Alsakia, lote LHM10, R/C, EP12, Fonte Santa, Quarteira, 8125-020

Email: info@olivehomes.com

Powered by CASAFARI CRM