OLIVE HOMES
PORTUGAL PROPERTY

+351 289103471
(chamada para rede fixa nacional)

https://www.olivehomes.com/

550.000 | Ref. OHL2154 | Loulé

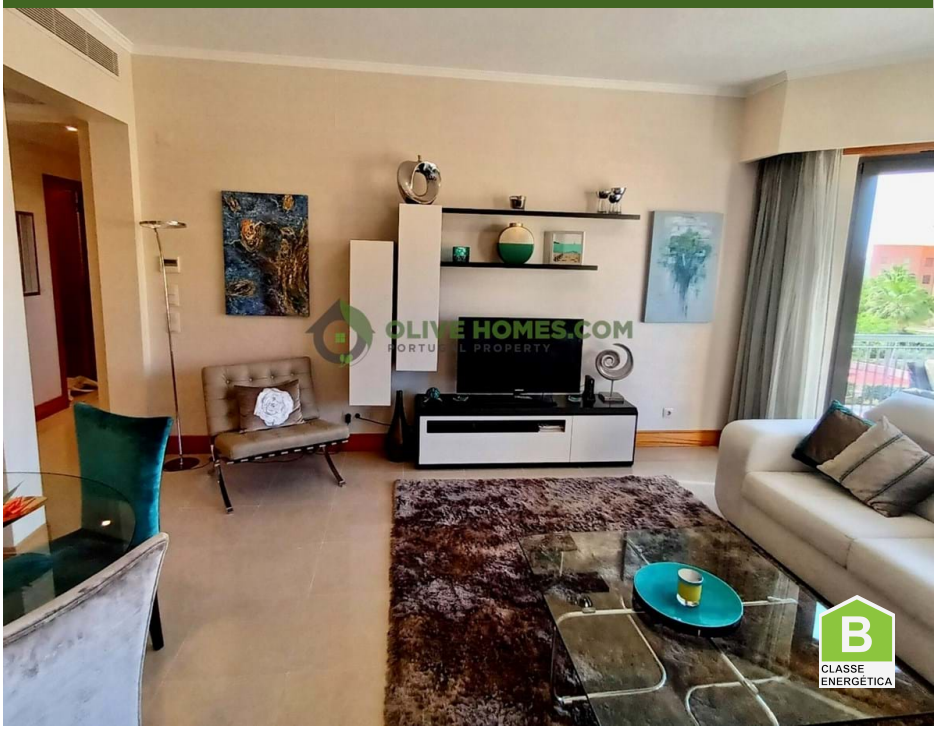

2	2	✔	85 m2	98 m2

Dachgeschosswohnung mit 2 Schlafzimmern in The Residences, in der Nähe des Victoria Golfe Club, Vilamoura

Dies ist eine Wohnung mit zwei Schlafzimmern in einer privaten Eigentumswohnung mit Swimmingpool, Garten, Fitnessraum und Tiefgarage und Abstellräumen. Die Wohnung befindet sich in der obersten Etage mit herrlichem Blick auf die Landschaft.

Es ist eine geräumige Wohnung, die bewohnbar ist, mit hochwertigen Oberflächen, Klimaanlage und voll ausgestatteter weißer Küche. Com und besuchen Sie!

OLIVEHOMES.COM

Ein einzigartiges Immobilienunternehmen mit langjähriger Erfahrung und lokalen Kenntnissen auf dem Immobilienmarkt, um Ihr perfektes Haus zu kaufen oder Ihr bestehendes Haus zu verkaufen. Virtuelles Verkaufen ist unsere Realität. Wir bieten unser einzigartiges virtuelles Erlebnis auf diese

AMI: 13432 | Azeitona Lares - Soc de Med Imob Lda, Edifício Alsakia, lote LHM10, R/C, EP12, Fonte Santa, Quarteira, 8125-020

Email: info@olivehomes.com

Powered by CASAFARI CRM