OLIVE HOMES
PORTUGAL PROPERTY

+351 289103471
(chamada para rede fixa nacional)

600.000 | Ref. OH2949 | Vila do Bispo

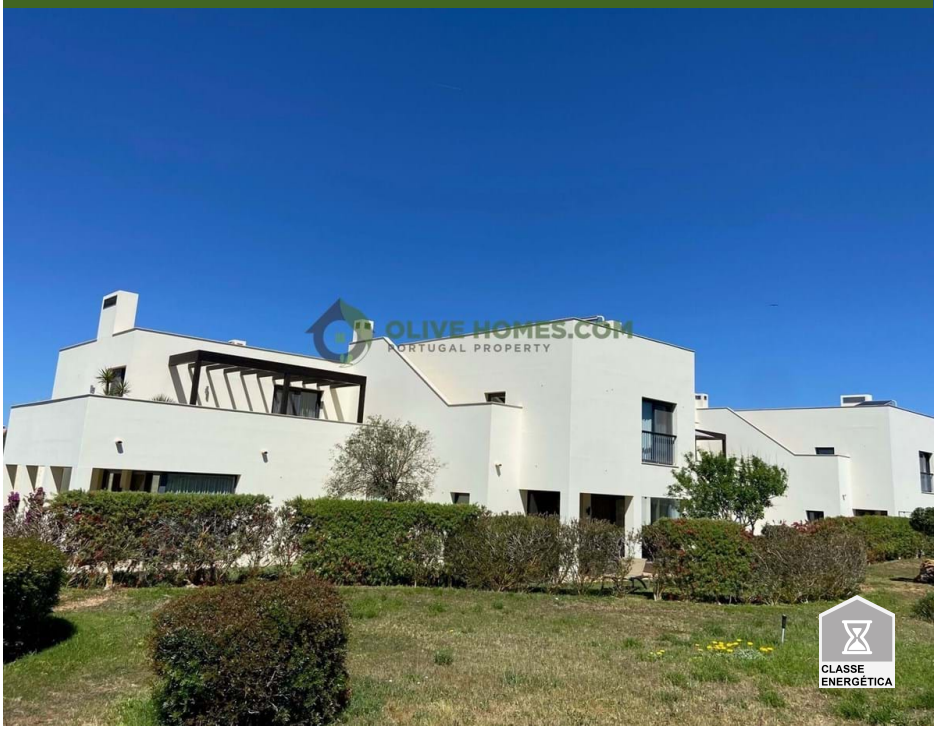

2	2	✔	128 m2	244 m2

Ausgezeichnete Villa mit 3 Schlafzimmern und Pool

Villa mit 3 Schlafzimmern und privatem Garten und Pool von ausgezeichneter Qualität. Mit einem geräumigen, offenen Wohn- und Esszimmer und einer Küche im Erdgeschoss, die sich zu einem geräumigen privaten Garten mit Pool öffnen, eine perfekte ruhige Umgebung, um lange, faule Tage und warme Sommerabende zu genießen. Die Schlafzimmer befinden sich im ersten Stock.

AMI: 13432 | Azeitona Lares - Soc de Med Imob Lda, Edifício Alsakia, lote LHM10, R/C, EP12, Fonte Santa, Quarteira, 8125-020

Email: info@olivehomes.com

Powered by CASAFARI CRM