OLIVE HOMES
PORTUGAL PROPERTY

+351 289103471
(chamada para rede fixa nacional)

695.000 | Ref. OH3149 | Loulé

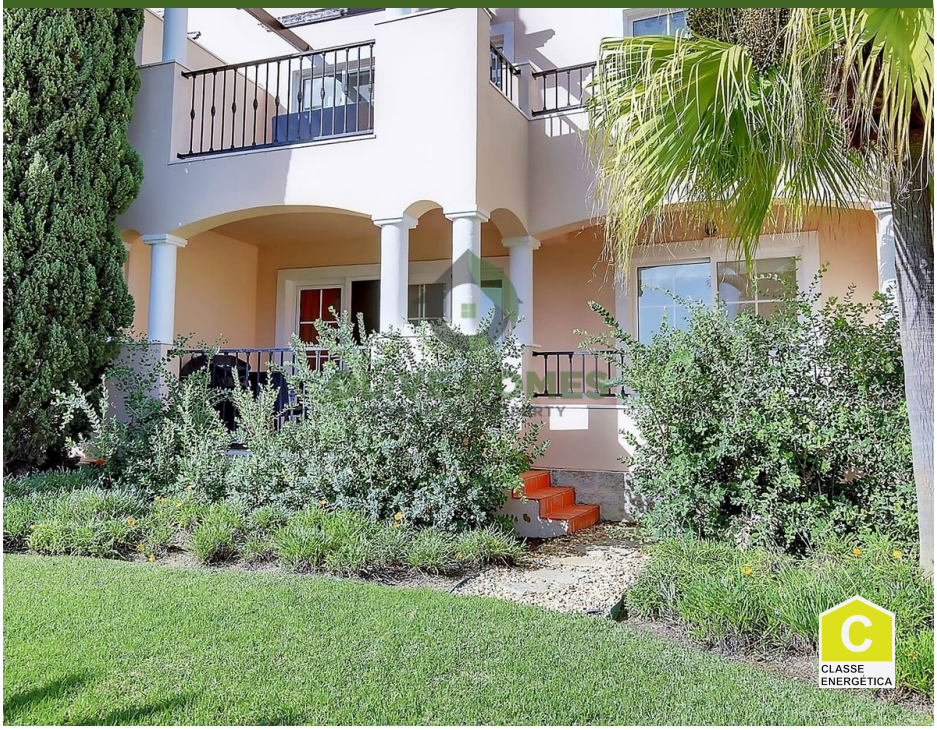





3	3	✔	129 m2	129 m2

3-Zimmer-Wohnung im Erdgeschoss in Palmyra, Vila Sol, mit Blick auf Pool und Garten

Im Urbanização Palmyra Vila Sol gelegen, bietet diese zweistöckige Villa einen gut ausgestatteten Wohnraum mit 3 Schlafzimmern, 3 Bädern, einem Wohnzimmer, einer Küche und einer privaten Gartenterrasse.

Der Hauptwohnbereich ist großzügig dimensioniert und verfügt über beleuchtete Fliesenböden, einen eingebauten Kamin mit einem wandmontierten Fernseher darüber sowie große Glasscheiben, die direkt auf eine Gartenterrasse hinausgehen und den Raum mit Tageslicht fluten.

Die Küche ist mit massiven Holzschränken, Arbeitsplatten aus dunklem Granit und einem Fenster mit Rolljalousie ausgestattet.

AMI: 13432 | Azeitona Lares - Soc de Med Imob Lda, Edifício Alsakia, lote LHM10, R/C, EP12, Fonte Santa, Quarteira, 8125-020

Email: info@olivehomes.com

Powered by CASAFARI CRM